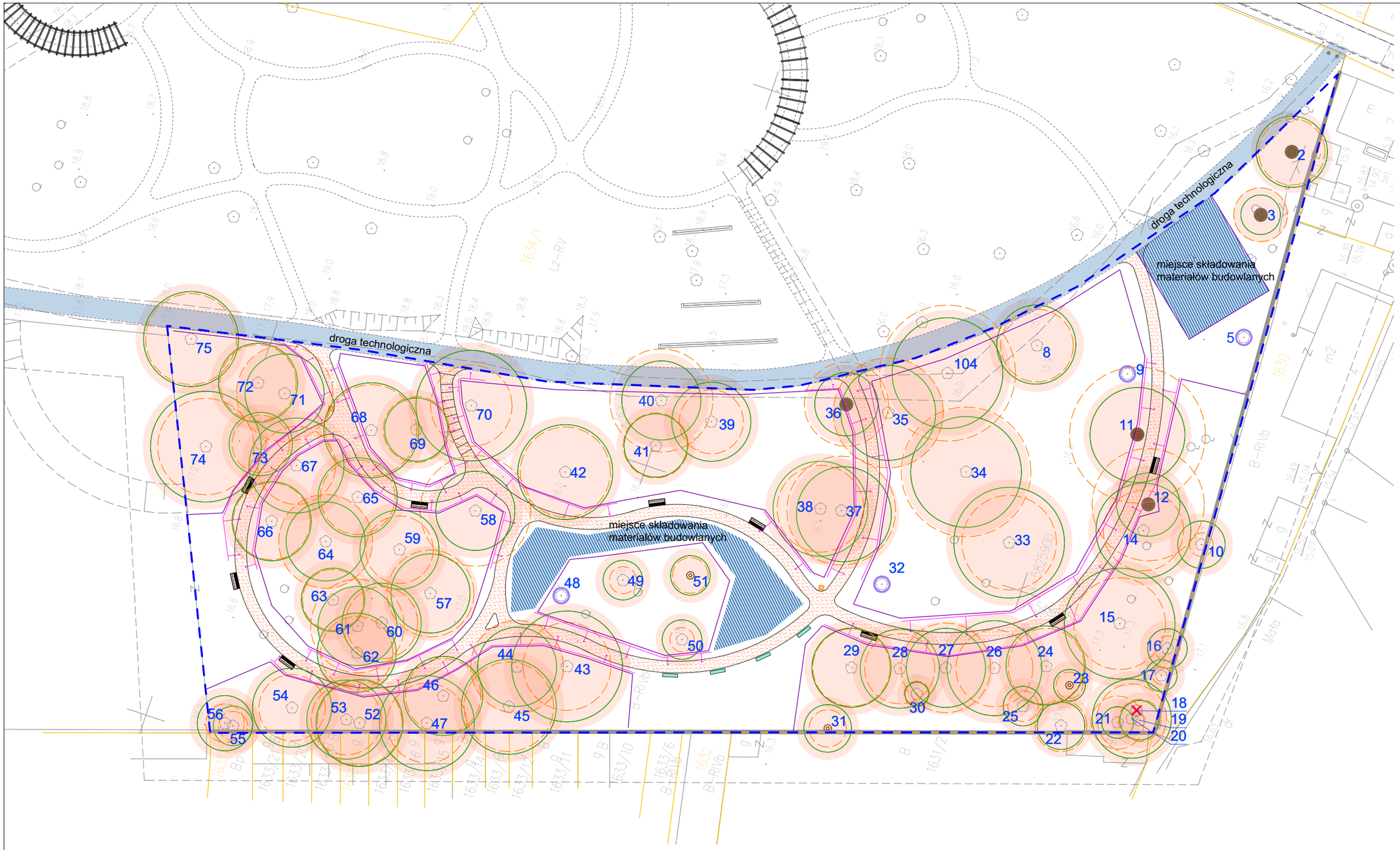

LEGENDA

zakres opracowania
- Poznaj Ziemię Lubuską - projekt ścieżki edukacyjnej

granica działki

PROJEKTOWANE NAWIERZCHNIE

nawierzchnia piesza - kruszywo kamienne kolor piaskowy

obrzeże betonowe

ELEMENTY MAŁEJ ARCHITEKTURY

zabytkowy mur

ławka parkowa

kosz na śmieci - nowoprojektowany

tablica edukacyjna

INWENTARYZACJA DRZEW

drzewo liściaste

drzewo naniesione odręcznie

pień drzewa - świadek wys. 3-5m

brak drzewa w terenie

PROJEKT OCHRONY DRZEW

strefa SOD - rzut korony powiekszony o 1 m prace wykonywane ręcznie

strefa NSOD

ogrodzenie ochronne

prace wykonywane budowlane ręcznie

droga technologiczna dla sprzętu budowlanego, po istniejących alejkach parkowych

miejsce składowania materiałów budowlanych

szalowanie pni

PRACOWNIA ARCHITEKTURY KRAJOBRAZU
"Trzy Małe Drzewka"
mgr inż. Natalia Maćków
ul. Armii Krajowej 12/312
72-600 Świnoujście
mobil: +48602131262,
e-mail: biuro@trzymaledrzewka.pl

INWESTOR

GMINA SŁOŃSK
ul. Sikorskiego 15
66-436 Słońsk

INWESTYCJA

POZNAJ ZIEMIĘ LUBUSKĄ - PROJEKT ŚCIEŻKI EDUKACYJNEJ

KAT. BUD. VIII

ADRES INWESTYCJI

Słońsk, ul. Parkowa
obręb 0037 dz. nr 1634/1

PROJEKT WYKONAWCZY

NAZWA I STADIUM RYSUNKU

SKALA	BRANŻA
1:500	A+Z

PROJEKT OCHRONY DRZEW PODCZAS BUDOWY

DATA	NR RYS.
IV.2024	5

ZESPÓŁ PROJEKTOWY

OPRACOWANIE
mgr inż. arch. krajobrazu
Natalia Maćków